

Financiado por



PERÚ

Ministerio
de Desarrollo Agrario
y Riego



GREEN
CLIMATE
FUND



cooperación
alemana

DEUTSCHE ZUSAMMENARBEIT



En colaboración con

Canada

Las medidas AbE

Implementado por

giz

Deutsche Gesellschaft
für Internationale
Zusammenarbeit (GIZ) GmbH



PERÚ

Ministerio
del Ambiente



SERNANP
PERÚ



Profonanpe
Comprometidos por naturaleza



Contenido

- Elementos de la AbE
- Beneficios de adaptación esperados de las medidas AbE planificadas
- Medidas AbE
- Componentes de las medidas
- Medidas AbE y los enfoques transversales

¿Cuáles son los elementos o principios de la AbE?

¿Cuáles son los elementos o principios de la AbE?

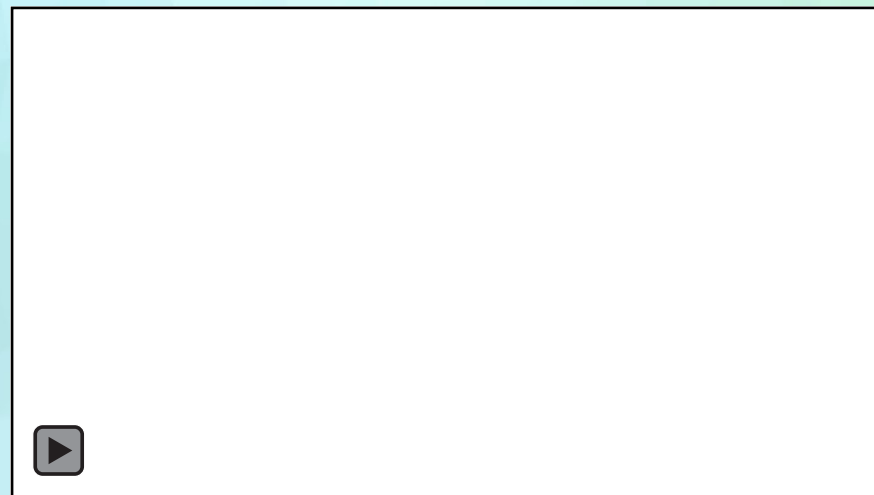

1 minuto



Elementos de la Adaptación basada en ecosistemas

1. El uso (sostenible) de la **biodiversidad y los servicios ecosistémicos**
2. Para ayudar a las **PERSONAS**
3. Adaptarse a los efectos adversos **del cambio climático**
4. Como parte de una **estrategia mayor**



Adaptación basada en ecosistemas

“el uso de la **biodiversidad** y los **servicios ecosistémicos** como parte de una estrategia mayor que **ayude a las personas a adaptarse** a los efectos adversos del **cambio climático**”

(CBD, 2009)



¿Qué beneficios se esperan de las medidas AbE?

¿Qué beneficios se esperan de las medidas AbE?

1 minuto



Beneficios de la AbE



Otros ventajas de la AbE

- Tiene el potencial de integrar y mantener los saberes locales y los valores culturales.
- Contribuyen a dar sostenibilidad y resiliencia a las cadenas de valor haciéndolas climáticamente resilientes, siendo compatibles con proyectos productivos.
- Es una forma de adaptación accesible a las poblaciones rurales, que tienen una alta dependencia de los ecosistemas.
- Sus múltiples beneficios hacen que sean efectivas cuando sucede o no el peligro climático.
- Reducción de la emisión de gases de efecto invernadero (restauración de bosques, conservación de bofedales, etc.)

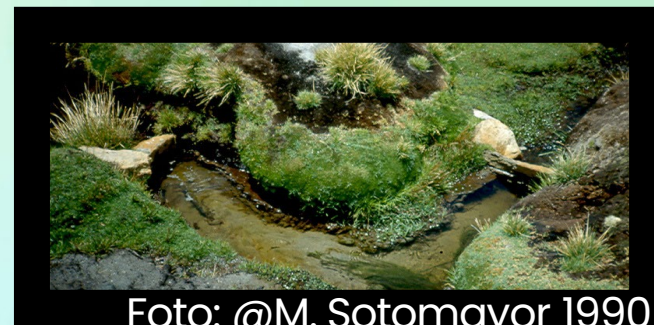

¿Qué es una medida de adaptación?

Características mínimas de las medidas de adaptación

1

Se enfoca en una persona vulnerable expuesta ante el impacto de un peligro asociado con el cambio climático.

2

Reduce la exposición o sensibilidad o contribuye al aumento de la capacidad adaptativa de una persona vulnerable

3

Cuenta con al menos un indicador que permite medir el avance y los resultados de la implementación de la medida.

4

Contribuye al desarrollo sostenible y resiliente al clima



¿Qué componentes incluiría en el diseño de su medida AbE?

¿Qué componentes incluiría en el diseño de su medida AbE?

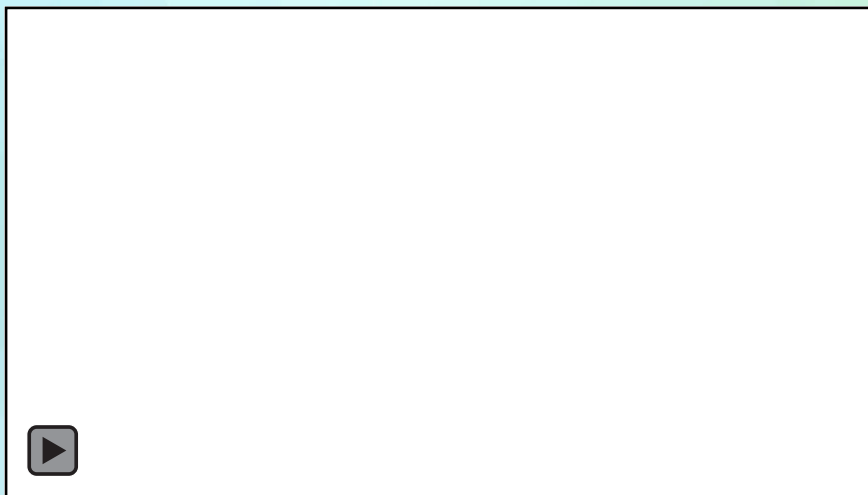

Medida de Adaptación basada en Ecosistemas



Plan de manejo de
pastos a nivel comunal
(Control comunal de la
reducción de carga
animal)

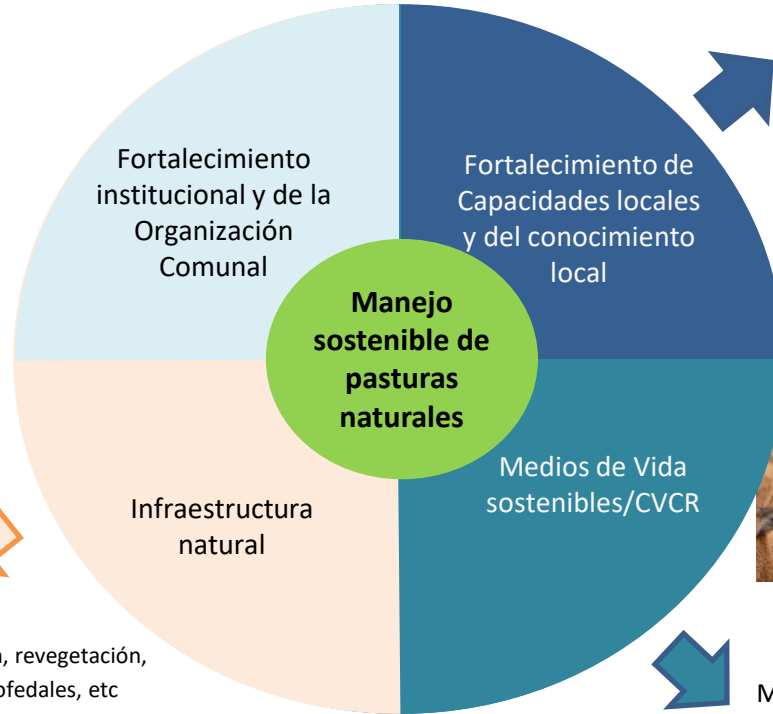

Conocimientos y prácticas en el manejo de pastos y agua



Mejoras en el valor
agregado de los
productos



Cercos de exclusión, revegetación,
protección de bofedales, etc

Propuestas del proyecto para evitar riesgos sociales y ambientales



- Participación activa de los diferentes grupos de la organización.
- Diseño técnico intercultural y responsivo al género
- Monitoreo comunitario
- Medidas y gastos excluidos
- Salvaguardas

Género y servicios ecosistémicos



Las tareas de cuidado de la naturaleza y el manejo del agua son distintas para mujeres y hombres, según los roles que tradicionalmente se les han asignado.

Tanto mujeres como hombres mantienen la infraestructura natural a través de sus acciones y saberes

Rubro	Tareas	Hombres	Mujeres
Bofedales y pasturas naturales	Ampliación de bofedales	X	
	Riego de bofedales y pasturas	X	X
	Abonamiento de pasturas	X	X
	Acomodar la champa, mover piedras		X
	Excavación y construcción de canales de conducción y riego para pastos naturales	X	
Zanjas de infiltración y amunas	Construcción de zanjas de infiltración	X	
	Ampliación de zanjas de infiltración	X	
	Construcción de amunas	X	
	Mantenimiento de amunas		X
Microrrepresas y diques	Movimiento de tierras	X	
	Excavación, formación de diques	X	
	Empedrado de los diques	X	
	Compactación para construcción de espejos de agua y micro represas	X	
	Acarrear la tierra para construcción de espejos de agua y micro represas		X
	Recoger las piedras para construcción de espejos de agua y micro represas		X
Flora y recursos forestales	Manejo de viveros y reforestación	X	X
	Recolección de material de especies deforestadas, viveros con especies nativas y repoblamiento	X	X
	Vigilancia de los bosques/rondas	X	
	Cultivo de eucalipto y pino, venta y disposición del dinero	X	
Tareas de asistencia	Atender a los trabajadores durante el trabajo de campo		X

Fuente: Forest Trends, Brechas de género en la gestión del agua y la infraestructura natural, 2020

Tareas que realizan mujeres y hombres en actividades agrícolas en territorios altoandinos

Fase	Tareas agrícolas	Hombres	Mujeres
Siembra	Labranza (preparación de suelos)	X	
	Selección de semillas		X
	Colocación de semillas		X
	Siembra de habas	X	
	Plantación de chihua	X	
Fertilización y control	Preparación de insumos orgánicos	X	X
	Desyerbe		X
Riego	Construcción de acequias	X	
	Limpieza de canales	X	X
	Riego de cultivos	X	
	Acomodación de piedras		X
	Acarreo de carretillas		X
Cosecha	Cosecha	X	X
	Clasificación de productos	X	X
Postcosecha	Preparación de papa seca		X
	Preparación de chuño	X	X
	Recolección de esquejes		X
	Almacenamiento y conservación de productos.		X
Tareas de asistencia	Atención de trabajadores (provisión de alimento y bebida).		X

Fuente: Investigación primaria en sitios de aprendizaje en Lima, Piura, Arequipa y Cusco.

Parece que la participación de hombres y mujeres es igual, pero ¿qué pasa realmente?



Se les asigna tareas que implican mayor fuerza física, **reconocimiento social y control de los recursos.**

Se les asigna tareas que, por implicar menor fuerza, se consideran **de apoyo a las tareas masculinas**, o de cuidado y, por tanto, **no tienen reconocimiento social y mucho menos económico.**



Mujeres participan, pero sus aportes no son considerados

- Migración masculina genera que **mujeres asuman tareas “reservadas a ellos”** adicional a las suyas.
- **Mujeres participan menos que hombres en espacios de decisión.**
- **Cargos técnicos casi siempre asumidos por hombres**, mientras que labores administrativas (secretaria, tesorera) casi todos asumidos por mujeres.
- Mujeres realizan **más trabajo doméstico** no remunerado y perciben **menos ingresos (61%) en iguales posiciones laborales** que los hombres.

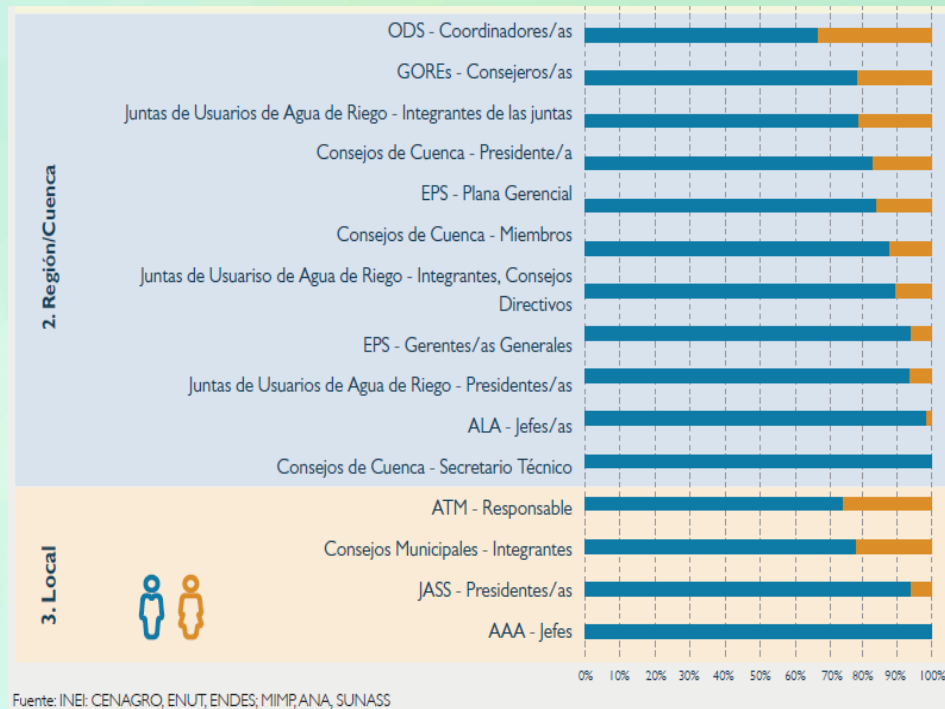

Pregunta

Responde a la siguiente frase con una **idea breve**:

Menciona una acción concreta para reducir las desigualdades entre hombres y mujeres altoandinas de diversas edades en el diseño, implementación y toma de decisiones de las medidas AbE

1 minuto



¿Cómo responder a esta situación?



Reconocimiento de diferencias entre géneros en las necesidades y capacidades de adaptación

Análisis de género en diagnósticos, planes de intervención / proyectos.

Sensibilización a hombres, familiar para la distribución de las tareas del cuidado.



Participación e influencia con igualdad de género en la adaptación de los procesos de toma de decisiones

Fortalecer capacidades de participación y decisión de mujeres.

Fortalecer capacidades de autoridades, funcionarios/as y servidores/as para la transversalización.

Fomentar mujeres en cargos directivos



Acceso con igualdad de género para financiero y otros beneficios que surgen de las inversiones en adaptación

Medir beneficios e impactos negativos en H y M.

Fortalecer capacidades de mujeres para monitoreo ambiental.

Garantizar acceso a crédito e igual pago entre H y M.

GRACIAS

Puna Resiliente busca **incrementar la resiliencia de las comunidades altoandinas del Perú**, de los **ecosistemas y medios de vida** afectados por el cambio climático, mediante el establecimiento de financiación pública y privada para invertir en **medidas de adaptación en ecosistemas (AbE)**, **cadena de valor climáticamente resilientes** y el apoyo de instrumentos de **gobernanza** de los paisajes multinivel.

